ODENSE C - Jarlsberggade 3A, 5000 Odense C

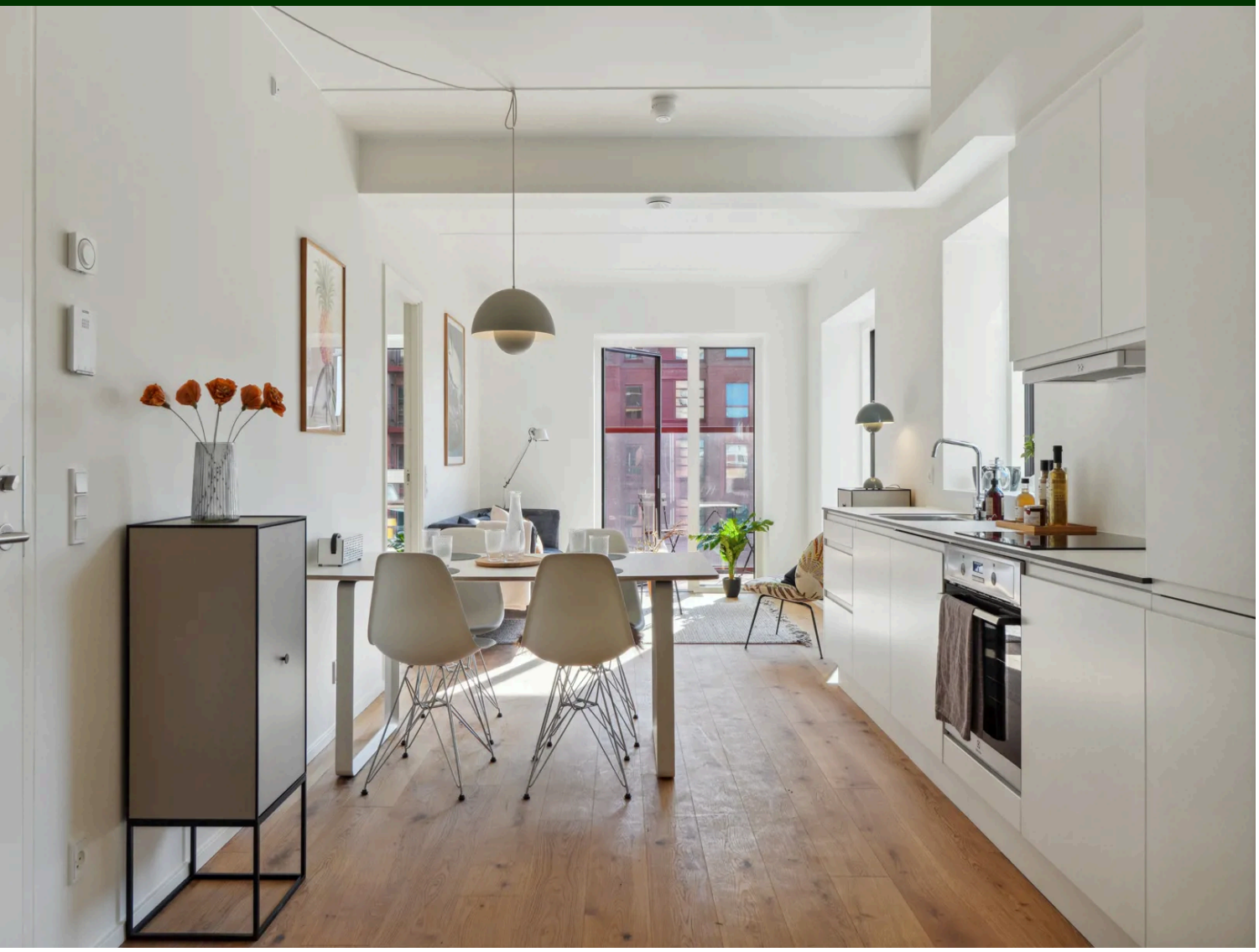

Moderne og lys lejlighed i Filippa Tårnet med alt i hårde hvidevarer

Velkommen til det nyopførte tårn, Filippa tårnet, i Slagteribyen! Her finder du 19 etager med nybyggede moderne lejligheder, som har henholdsvis 2, 3 og 4 værelser fra 56 til 107 kvm. Disse lejligheder er perfekte til singlen, parret eller familien, der ønsker at bo i centrum. Lejlighederne byder på tids-løst design og kvalitetsmaterialer, der sammen med de store vinduespartier og hvidmalede vægge medfører en lys og rummelig atmosfære i alle rum. Når du træder ind i lejlighederne, bliver du mødt af en indbydende entré, der fører til den åbne stue, som er forbundet med et veludstyret køkken.

Husleje: 6995 kr.	Aconto: 550 kr.
Depositum: 20985 kr.	Indflytningspris: 35525 kr.

LEJEBOLIG MÆGLEREN

Lejeboligmægleren

33 33 03 33

info@lejeboligmaegleren.dk

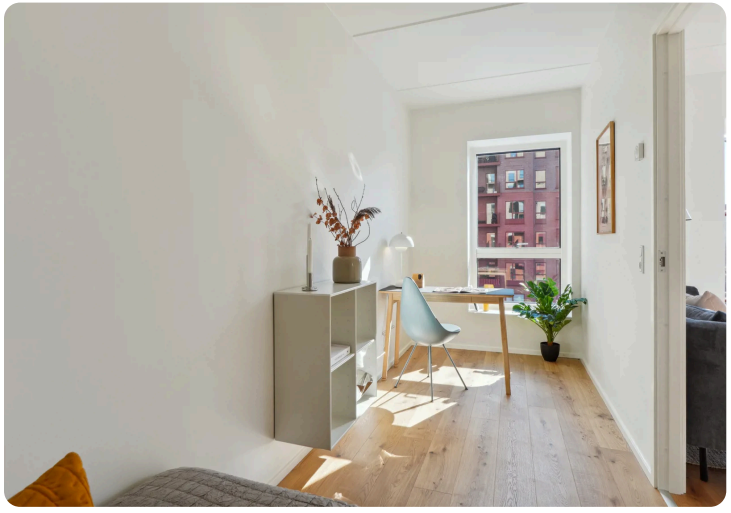

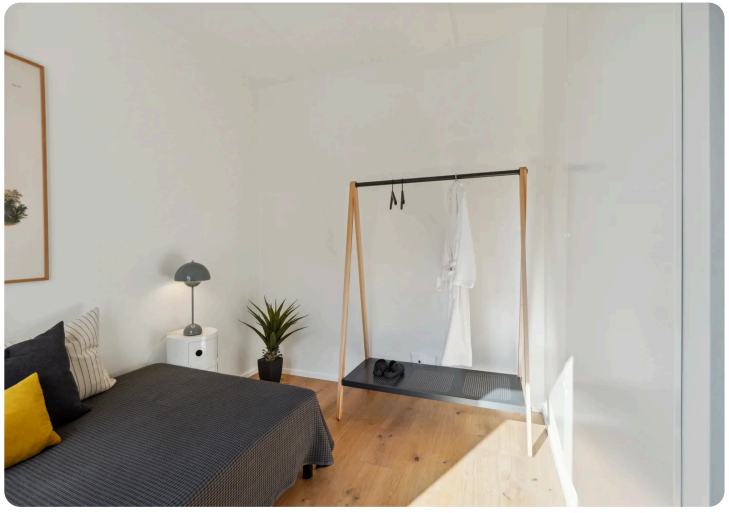

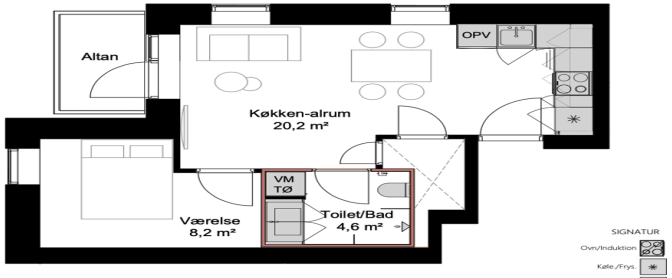

SIGNATUR

Ovn/Induktion

Køle./Frys.

Opvaskemaskine OPV

Vaskemaskine/Tørretumbler VM TØ

Vask

Installationsskakt

Væg til badeværelse (se vejledning i beboermappe)

Plantegningen er vejledende og ikke endelig målfast.
Vindues- og altanplacering kan variere mellem lejligheder af samme type.