AALBORG SV - Anna Anchers Vej 313, 9200 Aalborg SV



Stilren 4-værelses lejlighed med skøn altan

Underskriv senest 15. december, få nøglerne hurtigst muligt, og betal først husleje fra 1. februar 2027 Velkommen til denne flotte og velindrettede 4-værelses lejlighed på Anna Anchers Vej. Boligen byder på veludnyttede kvadratmeter og fremstår lys, moderne og indbydende med en gennemtænkt planløsning. Lejlighedens samlingspunkt er det store køkken-alrum og stue i åben forbindelse, hvor der er god plads til både spiseafdeling og sofaarrangement. Køkkenet fremstår stilrent med gode opbevaringsmuligheder, flotte elementer og en flot farve, som giver rummet karakter.

Husleje: 10995 kr.	**Aconto: 400 kr.**
Depositum: 32985 kr.	**Indflytningspris: 55375 kr.**

LEJEBOLIG MÆGLEREN

Lejeboligmægleren

33 33 03 33

info@lejeboligmaegleren.dk











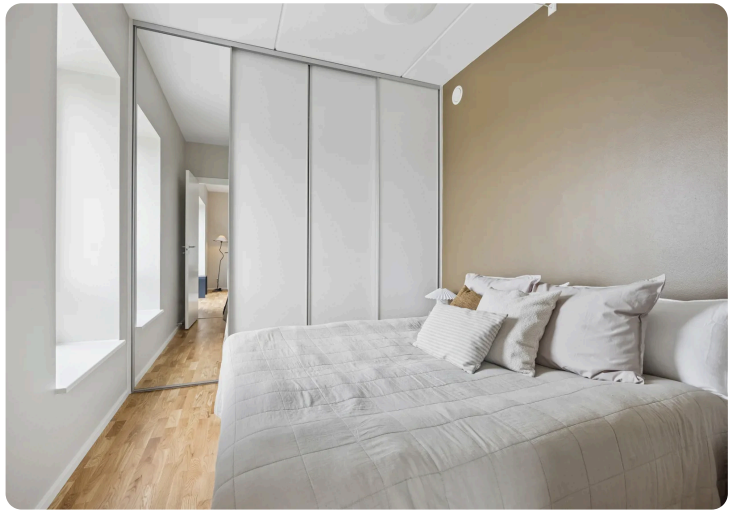



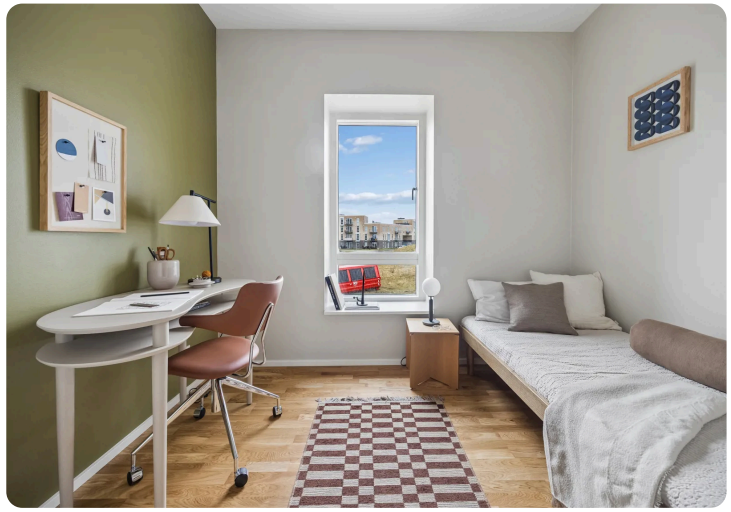

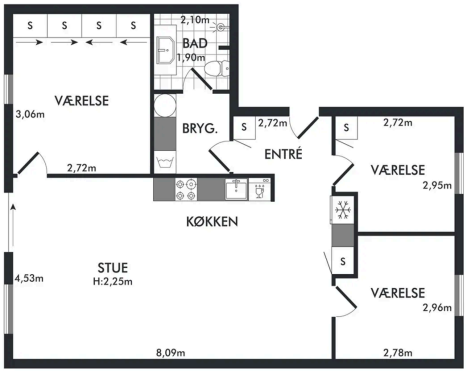

Vejledende plantegning uden ansvar