ODENSE V - Duftrankevej 11, 5200 Odense V



Dejlig 3-værelses lejlighed i Gartnerbyen

Velkommen til Gartnerbyen i Odense! Med en skøn beliggenhed i Gartnerbyens vestlige del er Kirsebærhaven noget helt særligt. Der er lette tilkørselsforhold og rolige omgivelser, da det bl.a. ligger tæt op af regnvandsbassinnet. Denne 3-værelses lejlighed består af en entré, et køkken-alrum og stue i et, hvor køkkenet er opført i moderne design, 2 gode værelser med indbyggede skabe, samt et flot badeværelse med flotte fliser, loftspots, separat bruseniche og vaskesøjle. Der er udgang til en skøn altan fra stuen.

Husleje: 8995 kr.	**Aconto: 800 kr.**
Depositum: 26985 kr.	**Indflytningspris: 45775 kr.**

LEJEBOLIG MÆGLEREN

Lejeboligmægleren

33 33 03 33

info@lejeboligmaegleren.dk







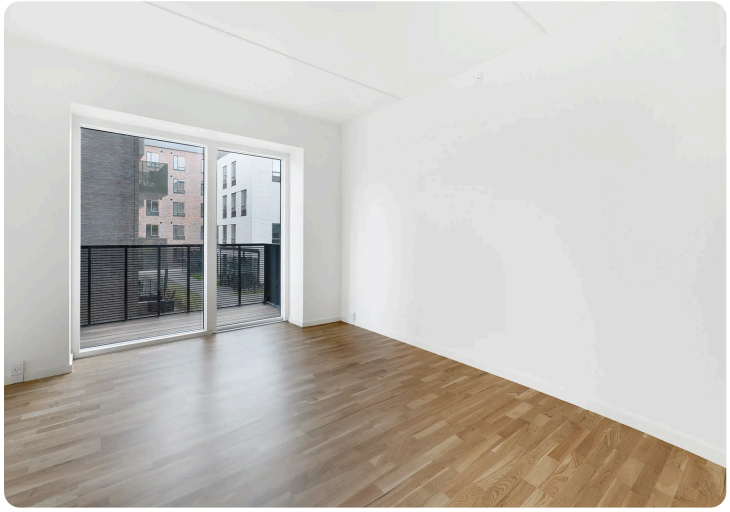



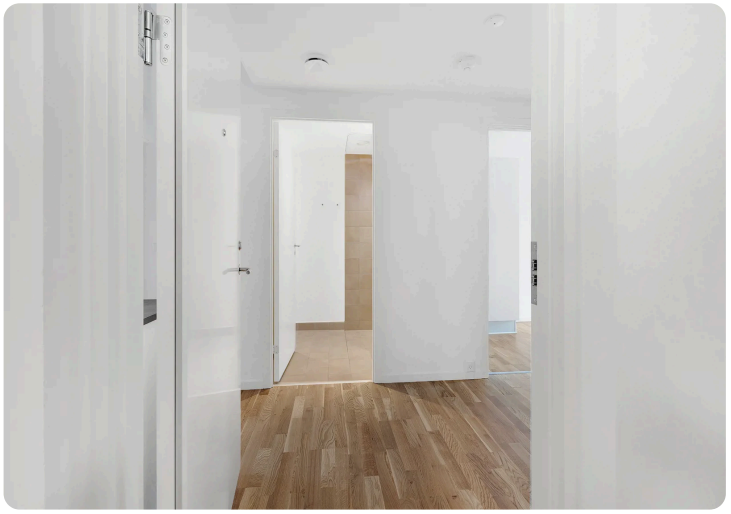

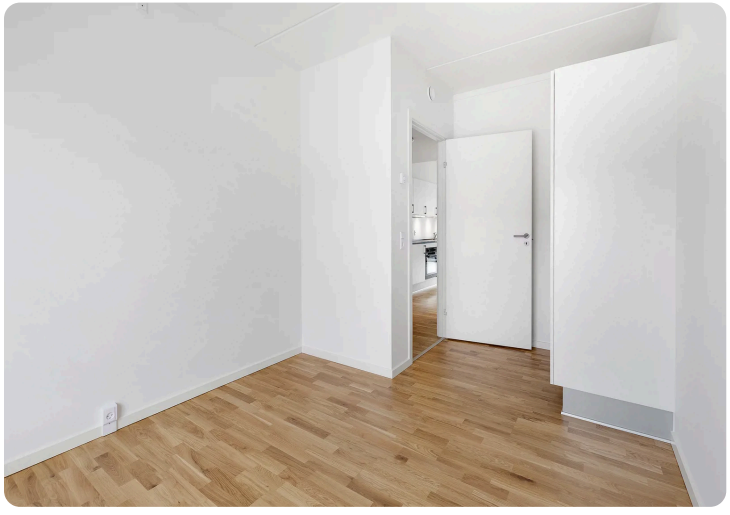

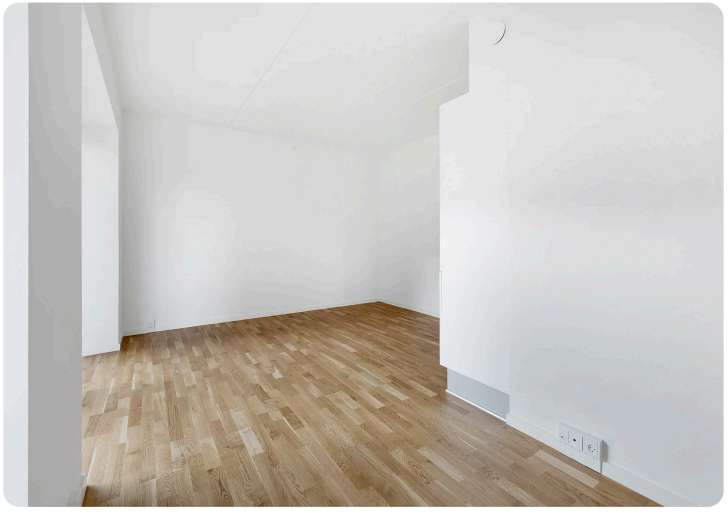

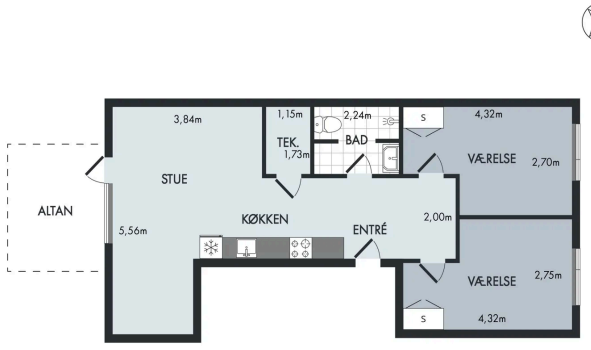

Vejledende plantegning uden ansvar